

PIANO DI EVACUAZIONE

I.I.S. "B.PASCAL"

REGGIO EMILIA

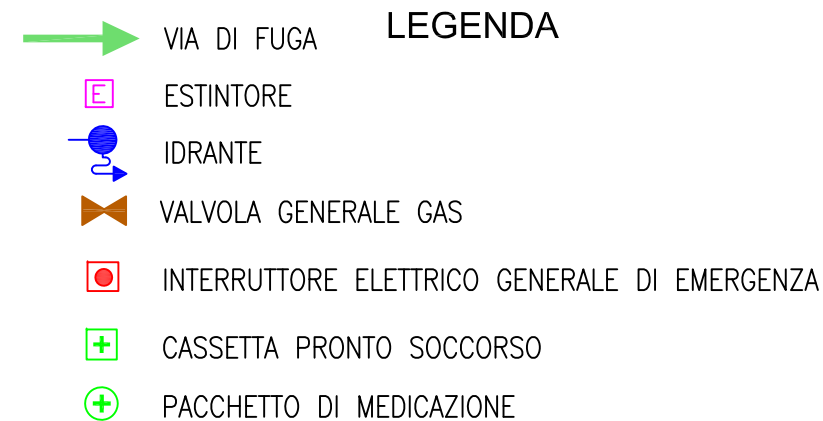

 VOI SIETE QUI

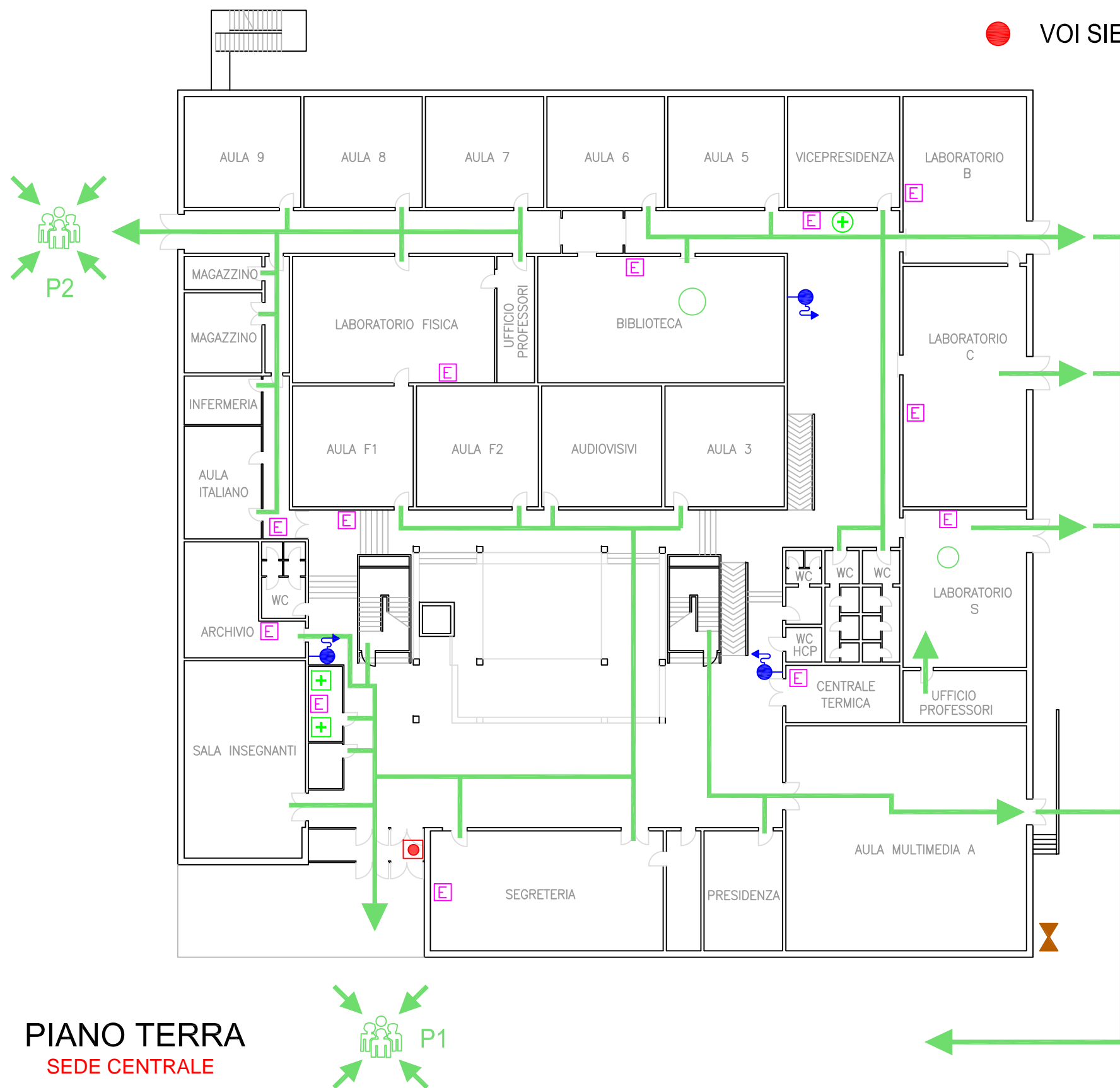

PIANO TERRA
SEDE CENTRALE

NORME DI COMPORTAMENTO IN CASO DI EVACUAZIONE

Quelle che seguono sono delle istruzioni di sicurezza da ritenersi valide per ogni circostanza

ALLA DIRAMAZIONE DELL'ALLARME:

- 1) Mantieni la calma
- 2) Interrompi immediatamente ogni attività
- 3) Lascia tutto l'equipaggiamento (non preoccuparti di libri, abiti o altro)
- 4) Incolonnati dietro l'alunno apri-file
- 5) Ricordati di non spingere, non gridare e non correre
- 6) Segui le vie di fuga indicate
- 7) Raggiungi la zona di raccolta assegnata
- 8) Mantieni la calma

NORME DI COMPORTAMENTO IN CASO DI TERREMOTO

Se ti trovi in un luogo chiuso:

- Mantieni la calma
- Non precipitarti fuori
- Resta in classe e riparati sotto il banco, sotto l'architrave della porta o vicino ai muri portanti
- Allontanati dalle finestre, porte con vetri, armadi, perchè cadendo potrebbero ferirti
- Se sei nei corridoi o nel vano delle scale, rientra nella tua classe o in quella più vicina
- Dopo il terremoto, all'ordine di evacuazione, abbandona l'edificio senza usare l'ascensore e ricongiungiti con gli altri compagni di classe nella zona di raccolta assegnata

Se sei all'aperto:

- Allontanati dall'edificio, dagli alberi, dai lampioni e dalle linee elettriche, perchè potrebbero cadere e ferirti
- Cerca un posto dove non hai nulla sopra di te; se non lo trovi cerca riparo sotto qualcosa di sicuro come una panchina
- Non avvicinarti ad animali spaventati

NORME DI COMPORTAMENTO IN CASO DI INCENDIO





- Se l'incendio si è sviluppato in classe esci subito chiudendo la porta
- Se l'incendio è fuori dalla tua classe ed il fumo rende chiudi bene la porta e cerca di sigillare le fessure con panni possibilmente bagnati
- Apri la finestra e, senza esporti troppo, chiedi soccorso
- Se il fumo non ti fa respirare filtra l'aria attraverso un fazzoletto, meglio se bagnato, e sdraiati sul pavimento (il fumo tende a salire verso l'alto)

PIANO DI EVACUAZIONE

I.I.S. "B.PASCAL"

REGGIO EMILIA

LEGENDA

-  VIA DI FUGA
-  ESTINTORE
-  IDRANTE
-  PACCHETTO DI MEDICAZIONE

 VOI SIETE QUI

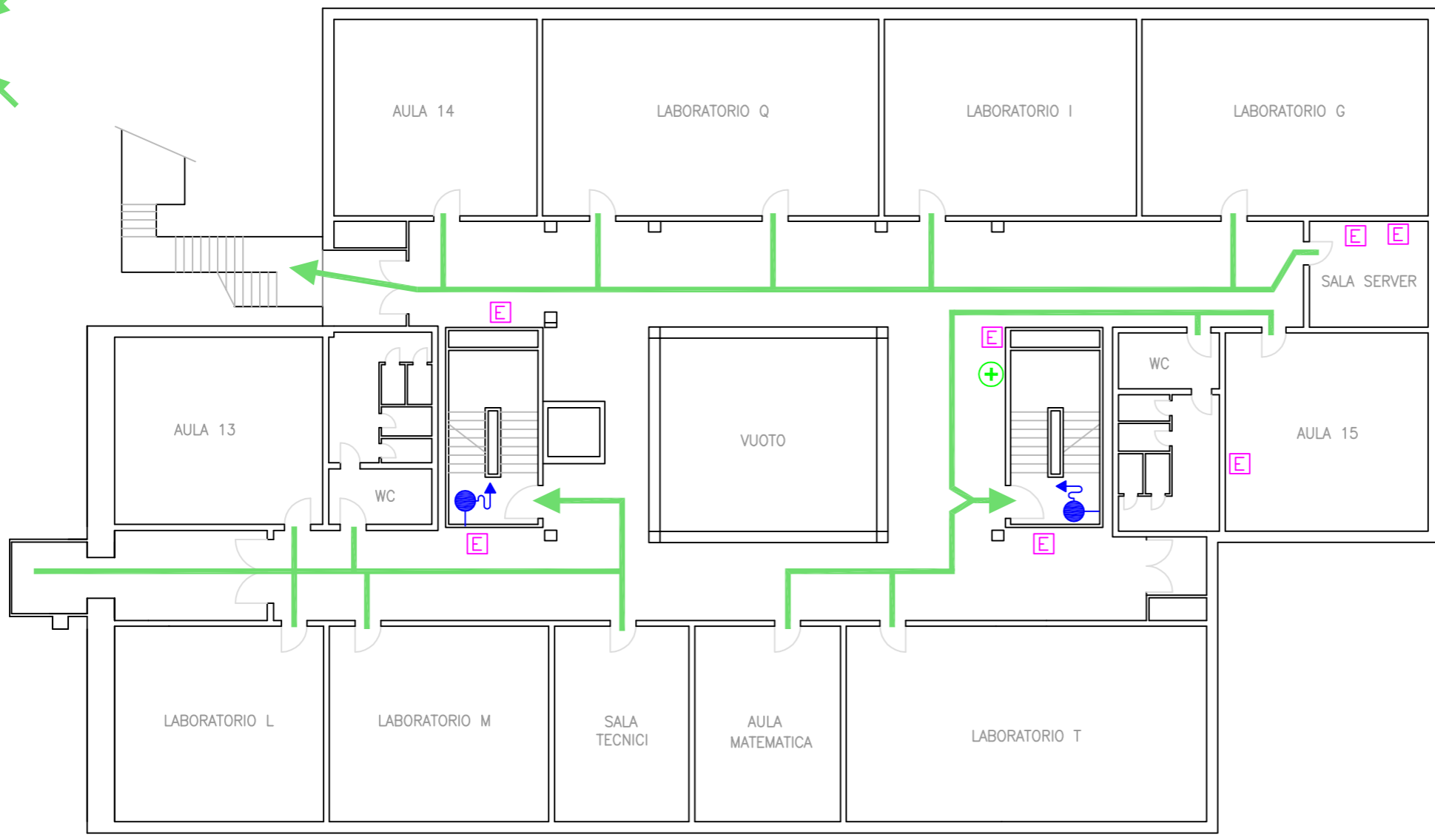

PIANO PRIMO
SEDE CENTRALE

NORME DI COMPORTAMENTO IN CASO DI EVACUAZIONE

Quelle che seguono sono delle istruzioni di sicurezza da ritenersi valide per ogni circostanza

ALLA DIRAMAZIONE DELL'ALLARME:

- 1) Mantieni la calma
- 2) Interrompi immediatamente ogni attività
- 3) Lascia tutto l'equipaggiamento (non preoccuparti di libri, abiti o altro)
- 4) Incolonnati dietro l'alunno apri-fila
- 5) Ricordati di non spingere, non gridare e non correre
- 6) Segui le vie di fuga indicate
- 7) Raggiungi la zona di raccolta assegnata
- 8) Mantieni la calma

NORME DI COMPORTAMENTO IN CASO DI TERREMOTO

Se ti trovi in un luogo chiuso:

- Mantieni la calma
- Non precipitarti fuori
- Resta in classe e riparati sotto il banco, sotto l'architrave della porta o vicino ai muri portanti
- Allontanati dalle finestre, porte con vetri, armadi, perchè cadendo potrebbero ferirti
- Se sei nei corridoi o nel vano delle scale, rientra nella tua classe o in quella più vicina
- Dopo il terremoto, all'ordine di evacuazione, abbandona l'edificio senza usare l'ascensore e ricongiungiti con gli altri compagni di classe nella zona di raccolta assegnata

Se sei all'aperto:

- Allontanati dall'edificio, dagli alberi, dai lampioni e dalle linee elettriche, perchè potrebbero cadere e ferirti
- Cerca un posto dove non hai nulla sopra di te; se non lo trovi cerca riparo sotto qualcosa di sicuro come una panchina
- Non avvicinarti ad animali spaventati

NORME DI COMPORTAMENTO IN CASO DI INCENDIO

- Se l'incendio si è sviluppato in classe esci subito chiudendo la porta
- Se l'incendio è fuori dalla tua classe ed il fumo rende chiudi bene la porta e cerca di sigillare le fessure con panni possibilmente bagnati
- Apri la finestra e, senza esporti troppo, chiedi soccorso
- Se il fumo non ti fa respirare filtra l'aria attraverso un fazzoletto, meglio se bagnato, e sdraiati sul pavimento (il fumo tende a salire verso l'alto)

PIANO DI EVACUAZIONE

I.I.S. "B.PASCAL"

REGGIO EMILIA

● VOI SIETE QUI

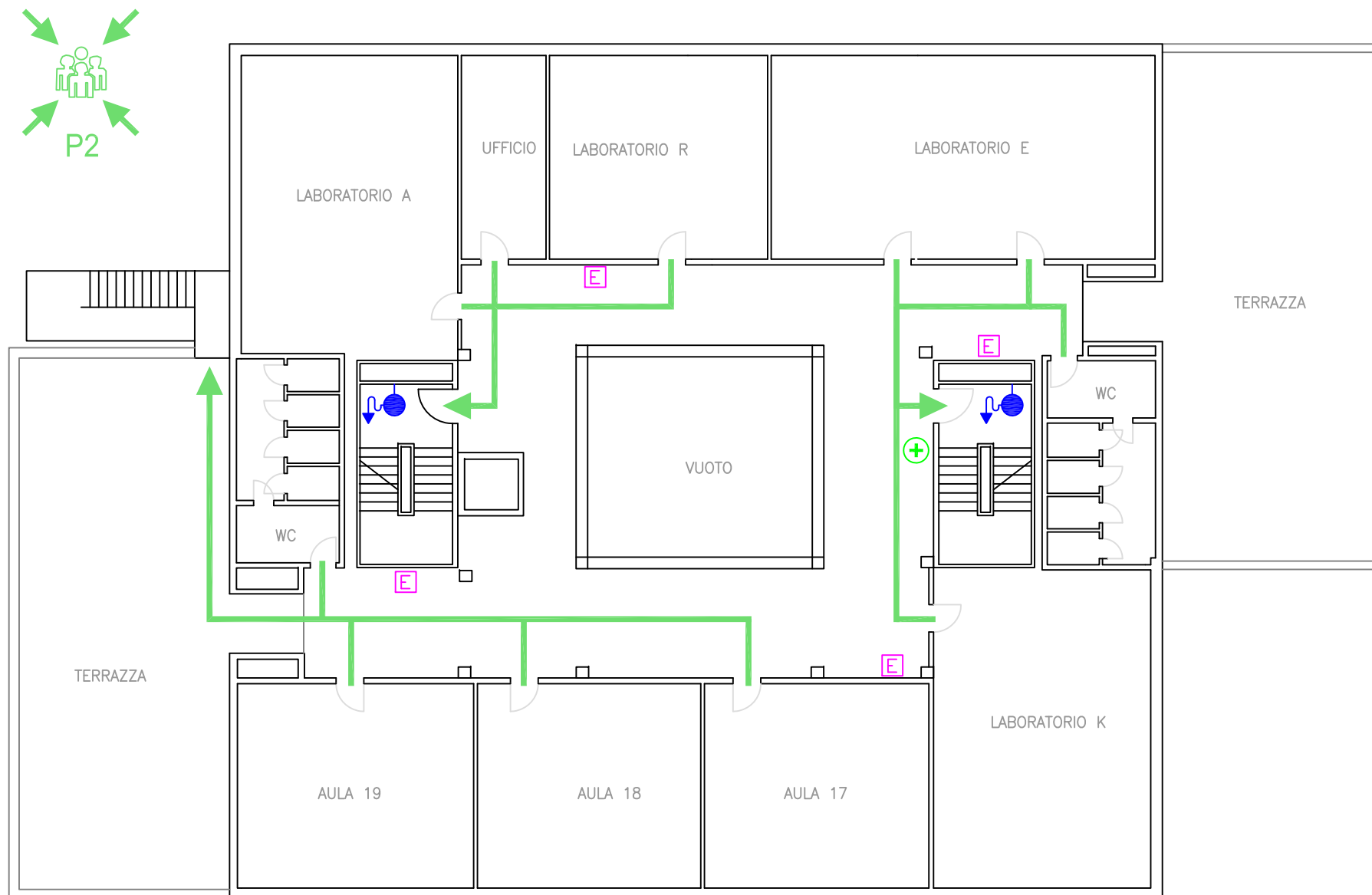

PIANO SECONDO
SEDE CENTRALE

LEGENDA

- VIA DI FUGA
- ESTINTORE
- IDRANTE
- PACCHETTO DI MEDICAZIONE

NORME DI COMPORTAMENTO IN CASO DI EVACUAZIONE

Quelle che seguono sono delle istruzioni di sicurezza da ritenersi valide per ogni circostanza

ALLA DIRAMAZIONE DELL'ALLARME:

- 1) Mantieni la calma
- 2) Interrompi immediatamente ogni attività
- 3) Lascia tutto l'equipaggiamento (non preoccuparti di libri, abiti o altro)
- 4) Incolonnati dietro l'allunno apri-file
- 5) Ricordati di non spingere, non gridare e non correre
- 6) Segui le vie di fuga indicate
- 7) Raggiungi la zona di raccolta assegnata
- 8) Mantieni la calma

NORME DI COMPORTAMENTO IN CASO DI TERREMOTO

Se ti trovi in un luogo chiuso:

- Mantieni la calma
- Non precipitarti fuori
- Resta in classe e riparati sotto il banco, sotto l'architrave della porta o vicino ai muri portanti
- Allontanati dalle finestre, porte con vetri, armadi, perchè cadendo potrebbero ferirti
- Se sei nei corridoi o nel vano delle scale, rientra nella tua classe o in quella più vicina
- Dopo il terremoto, all'ordine di evacuazione, abbandona l'edificio senza usare l'ascensore e ricongiungiti con gli altri compagni di classe nella zona di raccolta assegnata

Se sei all'aperto:

- Allontanati dall'edificio, dagli alberi, dai lampioni e dalle linee elettriche, perchè potrebbero cadere e ferirti
- Cerca un posto dove non hai nulla sopra di te; se non lo trovi cerca riparo sotto qualcosa di sicuro come una panchina
- Non avvicinarti ad animali spaventati

NORME DI COMPORTAMENTO IN CASO DI INCENDIO

- Se l'incendio si è sviluppato in classe esci subito chiudendo la porta
- Se l'incendio è fuori dalla tua classe ed il fumo rende chiudi bene la porta e cerca di sigillare le fessure con panni possibilmente bagnati
- Apri la finestra e, senza esporti troppo, chiedi soccorso
- Se il fumo non ti fa respirare filtra l'aria attraverso un fazzoletto, meglio se bagnato, e sdraiati sul pavimento (il fumo tende a salire verso l'alto)

PIANO DI EVACUAZIONE

I.I.S. "B.PASCAL"

REGGIO EMILIA

● VOI SIETE QUI

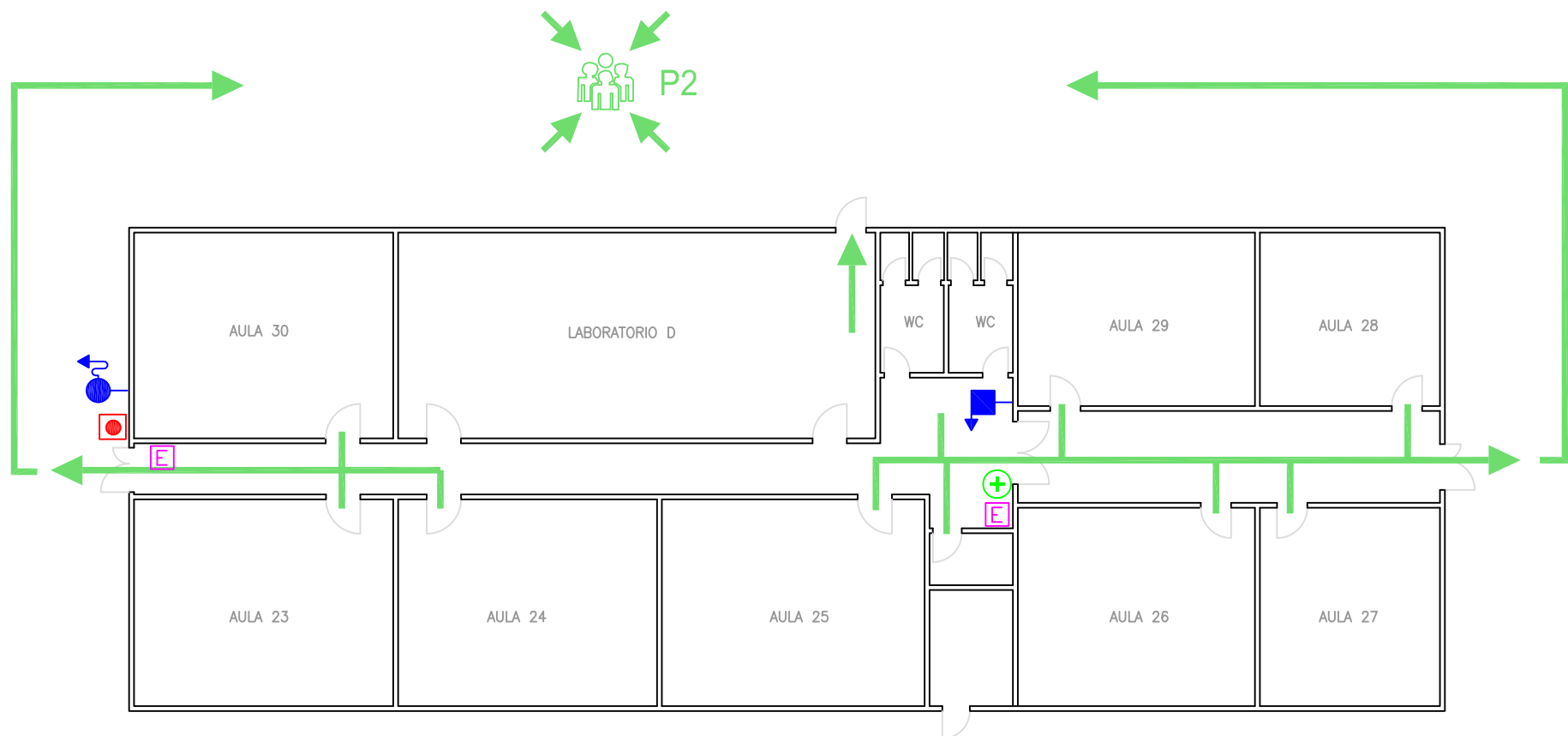

PIANO TERRA
SEDE "BUNKER"

NORME DI COMPORTAMENTO IN CASO DI EVACUAZIONE

Quelle che seguono sono delle istruzioni di sicurezza da ritenersi valide per ogni circostanza

ALLA DIRAMAZIONE DELL'ALLARME:

- 1) Mantieni la calma
- 2) Interrompi immediatamente ogni attività
- 3) Lascia tutto l'equipaggiamento (non preoccuparti di libri, abiti o altro)
- 4) Incolonnati dietro l'alunno apri-fila
- 5) Ricordati di non spingere, non gridare e non correre
- 6) Segui le vie di fuga indicate
- 7) Raggiungi la zona di raccolta assegnata
- 8) Mantieni la calma

LEGENDA

	VIA DI FUGA
	ESTINTORE
	IDRANTE
	NASPO
	PACCHETTO DI MEDICAZIONE
	INTERRUTTORE ELETTRICO GENERALE DI EMERGENZA

NORME DI COMPORTAMENTO IN CASO DI TERREMOTO

Se ti trovi in un luogo chiuso:

- Mantieni la calma
- Non precipitarti fuori
- Resta in classe e riparati sotto il banco, sotto l'architrave della porta o vicino ai muri portanti
- Allontanati dalle finestre, porte con vetri, armadi, perchè cadendo potrebbero ferirti
- Se sei nei corridoi o nel vano delle scale, rientra nella tua classe o in quella più vicina
- Dopo il terremoto, all'ordine di evacuazione, abbandona l'edificio senza usare l'ascensore e ricongiungiti con gli altri compagni di classe nella zona di raccolta assegnata

Se sei all'aperto:

- Allontanati dall'edificio, dagli alberi, dai lampioni e dalle linee elettriche, perchè potrebbero cadere e ferirti
- Cerca un posto dove non hai nulla sopra di te; se non lo trovi cerca riparo sotto qualcosa di sicuro come una panchina
- Non avvicinarti ad animali spaventati

NORME DI COMPORTAMENTO IN CASO DI INCENDIO

- Se l'incendio si è sviluppato in classe esci subito chiudendo la porta
- Se l'incendio è fuori dalla tua classe ed il fumo rende chiudi bene la porta e cerca di sigillare le fessure con panni possibilmente bagnati
- Apri la finestra e, senza esporti troppo, chiedi soccorso
- Se il fumo non ti fa respirare filtra l'aria attraverso un fazzoletto, meglio se bagnato, e sdraiati sul pavimento (il fumo tende a salire verso l'alto)

PIANO DI EVACUAZIONE

I.I.S. "B.PASCAL"

REGGIO EMILIA

● VOI SIETE QUI

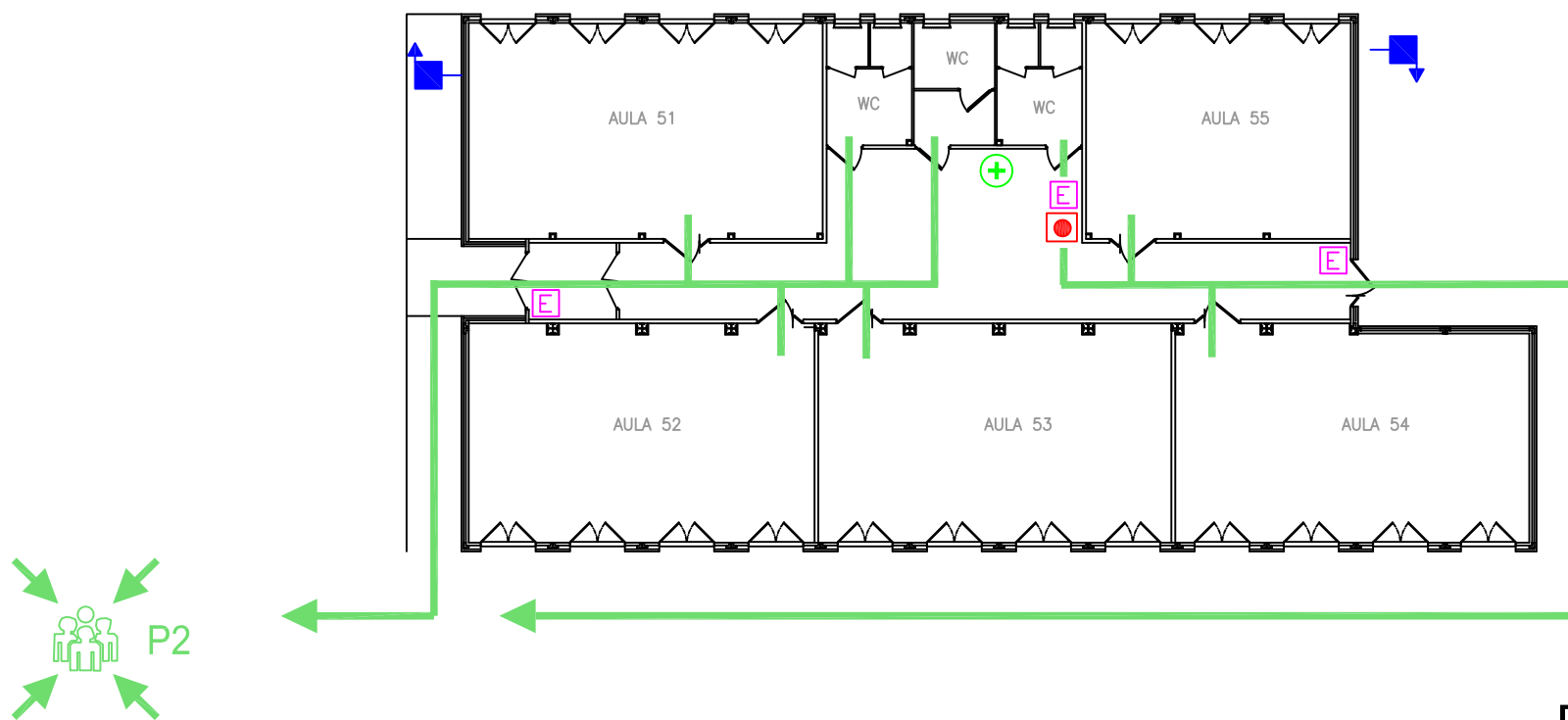

PIANO TERRA
SEDE "ERIGENDO"

NORME DI COMPORTAMENTO IN CASO DI EVACUAZIONE

Quelle che seguono sono delle istruzioni di sicurezza da ritenersi valide per ogni circostanza

ALLA DIRAMAZIONE DELL'ALLARME:

- 1) Mantieni la calma
- 2) Interrompi immediatamente ogni attività
- 3) Lascia tutto l'equipaggiamento (non preoccuparti di libri, abiti o altro)
- 4) Incolonnati dietro l'alunno apri-fila
- 5) Ricordati di non spingere, non gridare e non correre
- 6) Segui le vie di fuga indicate
- 7) Raggiungi la zona di raccolta assegnata
- 8) Mantieni la calma

LEGENDA

	VIA DI FUGA
	ESTINTORE
	IDRANTE
	NASPO
	PACCHETTO DI MEDICAZIONE
	INTERRUTTORE ELETTRICO GENERALE DI EMERGENZA

NORME DI COMPORTAMENTO IN CASO DI TERREMOTO

Se ti trovi in un luogo chiuso:

- Mantieni la calma
- Non precipitarti fuori
- Resta in classe e riparati sotto il banco, sotto l'architrave della porta o vicino ai muri portanti
- Allontanati dalle finestre, porte con vetri, armadi, perchè cadendo potrebbero ferirti
- Se sei nei corridoi o nel vano delle scale, rientra nella tua classe o in quella più vicina
- Dopo il terremoto, all'ordine di evacuazione, abbandona l'edificio senza usare l'ascensore e ricongiungiti con gli altri compagni di classe nella zona di raccolta assegnata

Se sei all'aperto:

- Allontanati dall'edificio, dagli alberi, dai lampioni e dalle linee elettriche, perchè potrebbero cadere e ferirti
- Cerca un posto dove non hai nulla sopra di te; se non lo trovi cerca riparo sotto qualcosa di sicuro come una panchina
- Non avvicinarti ad animali spaventati

NORME DI COMPORTAMENTO IN CASO DI INCENDIO

- Se l'incendio si è sviluppato in classe esci subito chiudendo la porta
- Se l'incendio è fuori dalla tua classe ed il fumo rende chiudi bene la porta e cerca di sigillare le fessure con panni possibilmente bagnati
- Apri la finestra e, senza esporti troppo, chiedi soccorso
- Se il fumo non ti fa respirare filtra l'aria attraverso un fazzoletto, meglio se bagnato, e sdraiati sul pavimento (il fumo tende a salire verso l'alto)







PIANO DI EVACUAZIONE

I.I.S. "B.PASCAL"

REGGIO EMILIA

 VOI SIETE QUI

LEGENDA

	VIA DI FUGA		PORTA RESISTENTE AL FUOCO
	ESTINTORE		PULSANTE DI ALLARME INCENDIO
	NASPO		PACCHETTO DI MEDICAZIONE

NORME DI COMPORTAMENTO IN CASO DI EVACUAZIONE

Quelle che seguono sono delle istruzioni di sicurezza da ritenersi valide per ogni circostanza

ALLA DIRAMAZIONE DELL'ALLARME:

- 1) Mantieni la calma
- 2) Interrompi immediatamente ogni attività
- 3) Lascia tutto l'equipaggiamento (non preoccuparti di libri, abiti o altro)
- 4) Incolonnati dietro l'alunno apri-fila
- 5) Ricordati di non spingere, non gridare e non correre
- 6) Segui le vie di fuga indicate
- 7) Raggiungi la zona di raccolta assegnata
- 8) Mantieni la calma

NORME DI COMPORTAMENTO IN CASO DI TERREMOTO

Se ti trovi in un luogo chiuso:

- Mantieni la calma
- Non precipitarti fuori
- Resta in classe e riparati sotto il banco, sotto l'architrave della porta o vicino ai muri portanti
- Allontanati dalle finestre, porte con vetri, armadi, perchè cadendo potrebbero ferirti
- Se sei nei corridoi o nel vano delle scale, rientra nella tua classe o in quella più vicina
- Dopo il terremoto, all'ordine di evacuazione, abbandona l'edificio senza usare l'ascensore e ricongiungiti con gli altri compagni di classe nella zona di raccolta assegnata

Se sei all'aperto:

- Allontanati dall'edificio, dagli alberi, dai lampioni e dalle linee elettriche, perchè potrebbero cadere e ferirti
- Cerca un posto dove non hai nulla sopra di te; se non lo trovi cerca riparo sotto qualcosa di sicuro come una panchina
- Non avvicinarti ad animali spaventati

NORME DI COMPORTAMENTO IN CASO DI INCENDIO

- Se l'incendio si è sviluppato in classe esci subito chiudendo la porta
- Se l'incendio è fuori dalla tua classe ed il fumo rende chiudi bene la porta e cerca di sigillare le fessure con panni possibilmente bagnati
- Apri la finestra e, senza esporti troppo, chiedi soccorso
- Se il fumo non ti fa respirare filtra l'aria attraverso un fazzoletto, meglio se bagnato, e sdraiati sul pavimento (il fumo tende a salire verso l'alto)

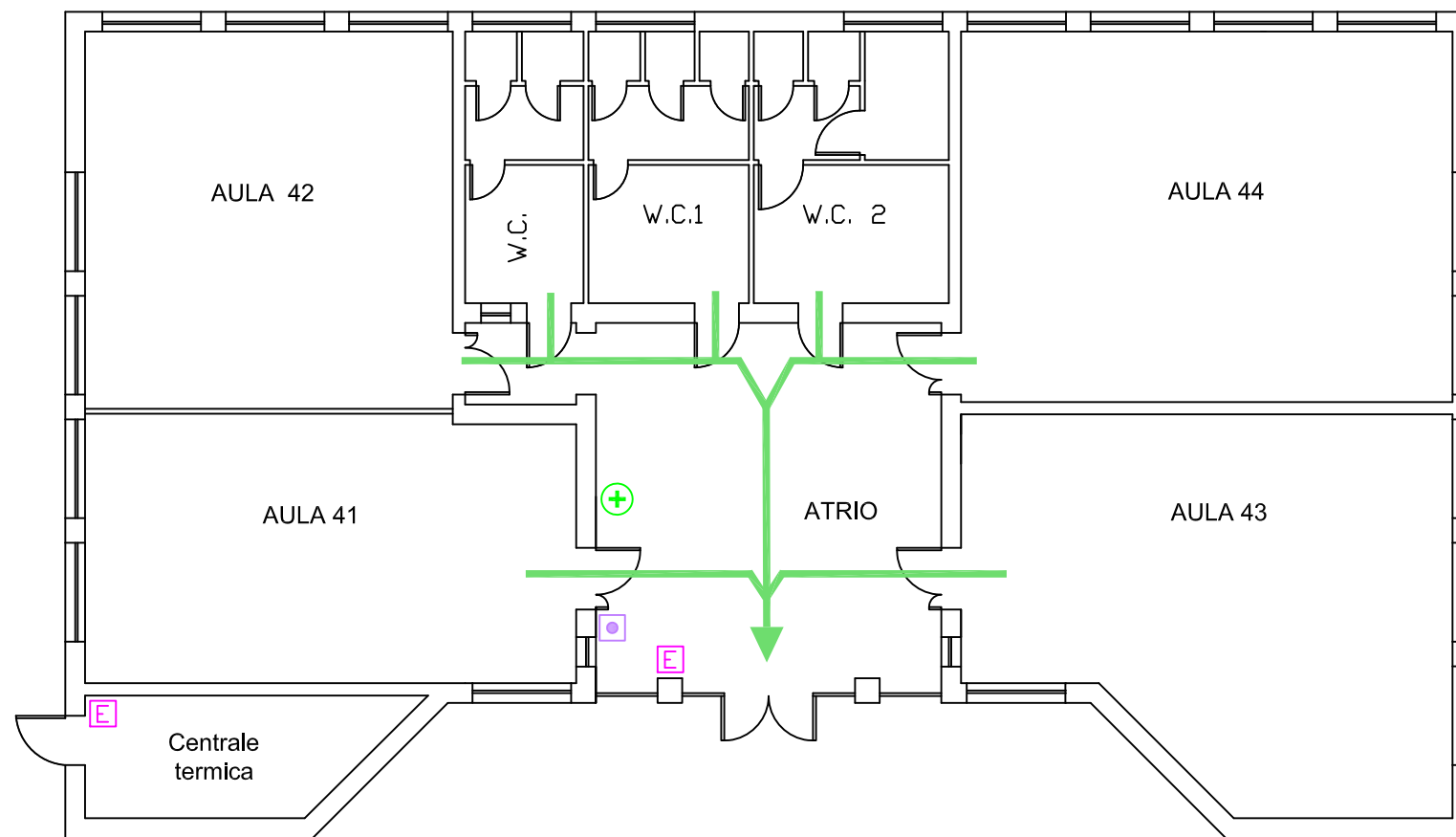









PIANO TERRA

SEDE "PIRAMIDE"

PIANO DI EVACUAZIONE I.I.S. "B.PASCAL" REGGIO EMILIA

● VOI SIETE QUI

LEGENDA

	VIA DI FUGA		PORTA RESISTENTE AL FUOCO
	ESTINTORE		PULSANTE DI ALLARME INCENDIO
	IDRANTE		CASSETTA PRONTO SOCCORSO
	INTERRUTTORE ELETTRICO GENERALE DI EMERGENZA		PACCHETTO DI MEDICAZIONE



PIANO TERRA
SEDE BUS 2 "OSPEDALE"

NORME DI COMPORTAMENTO IN CASO DI EVACUAZIONE

Quelle che seguono sono delle istruzioni di sicurezza da ritenersi valide per ogni circostanza

ALLA DIRAMAZIONE DELL'ALLARME:

- 1) Mantieni la calma
- 2) Interrompi immediatamente ogni attività
- 3) Lascia tutto l'equipaggiamento (non preoccuparti di libri, abiti o altro)
- 4) Incolonnati dietro l'alunno apri-file
- 5) Ricordati di non spingere, non gridare e non correre
- 6) Segui le vie di fuga indicate
- 7) Raggiungi la zona di raccolta assegnata
- 8) Mantieni la calma

NORME DI COMPORTAMENTO IN CASO DI TERREMOTO

Se ti trovi in un luogo chiuso:

- Mantieni la calma
- Non precipitarti fuori
- Resta in classe e riparati sotto il banco, sotto l'architrave della porta o vicino ai muri portanti
- Allontanati dalle finestre, porte con vetri, armadi, perchè cadendo potrebbero ferirti
- Se sei nei corridoi o nel vano delle scale, rientra nella tua classe o in quella più vicina
- Dopo il terremoto, all'ordine di evacuazione, abbandona l'edificio senza usare l'ascensore e ricongiungiti con gli altri compagni di classe nella zona di raccolta assegnata

Se sei all'aperto:

- Allontanati dall'edificio, dagli alberi, dai lampioni e dalle linee elettriche, perchè potrebbero cadere e ferirti
- Cerca un posto dove non hai nulla sopra di te; se non lo trovi cerca riparo sotto qualcosa di sicuro come una panchina
- Non avvicinarti ad animali spaventati

NORME DI COMPORTAMENTO IN CASO DI INCENDIO

- Se l'incendio si è sviluppato in classe esci subito chiudendo la porta
- Se l'incendio è fuori dalla tua classe ed il fumo rende chiudi bene la porta e cerca di sigillare le fessure con panni possibilmente bagnati
- Apri la finestra e, senza esporti troppo, chiedi soccorso
- Se il fumo non ti fa respirare filtra l'aria attraverso un fazzoletto, meglio se bagnato, e sdraiati sul pavimento (il fumo tende a salire verso l'alto)

PIANO DI EVACUAZIONE

I.I.S. "B.PASCAL"

REGGIO EMILIA

● VOI SIETE QUI

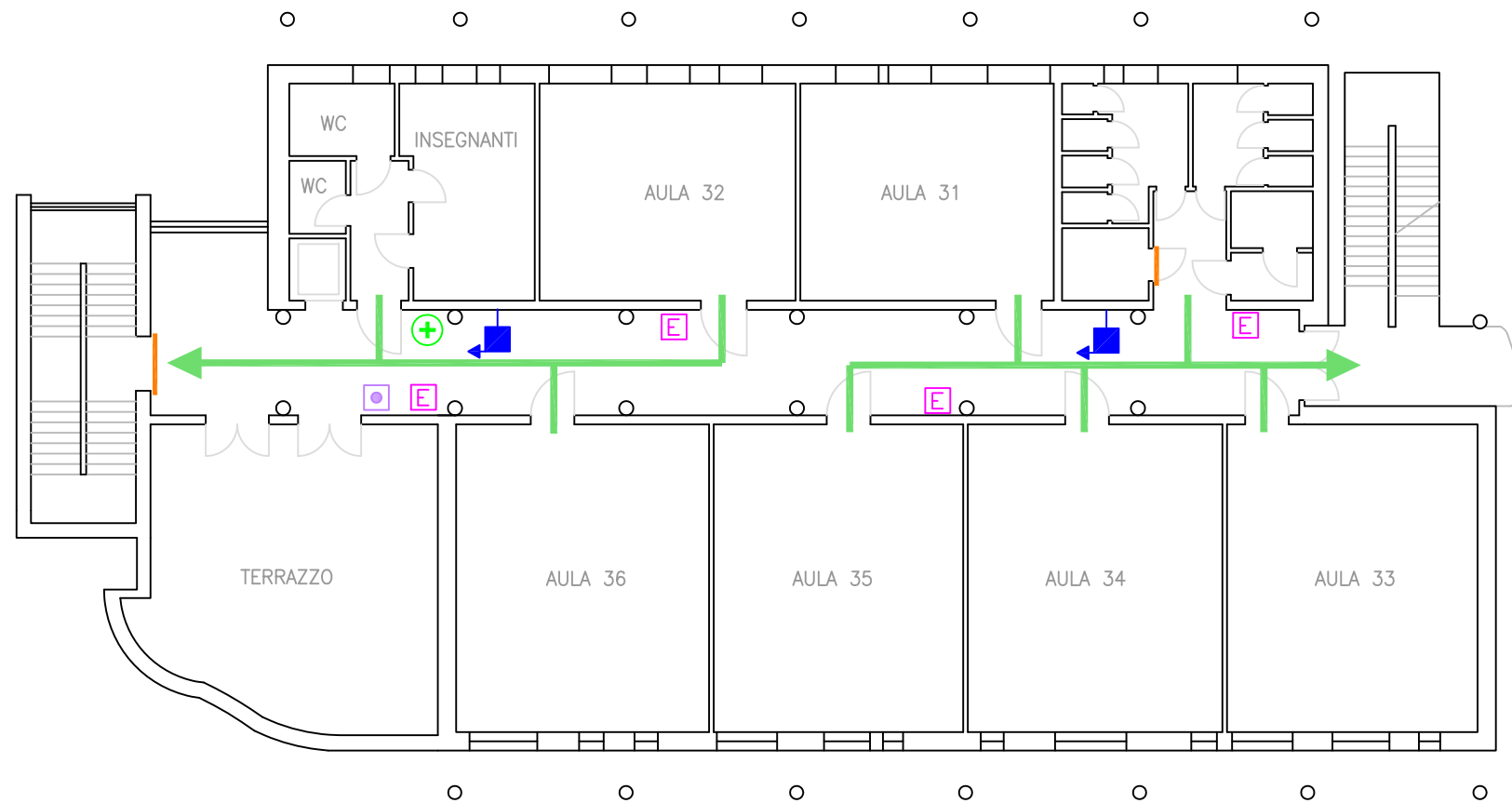

PIANO PRIMO
SEDE BUS 2 "OSPEDALE"

LEGENDA

	VIA DI FUGA		PORTA RESISTENTE AL FUOCO
	ESTINTORE		PULSANTE DI ALLARME INCENDIO
	NASPO		PACCHETTO DI MEDICAZIONE

NORME DI COMPORTAMENTO IN CASO DI EVACUAZIONE

Quelle che seguono sono delle istruzioni di sicurezza da ritenersi valide per ogni circostanza

ALLA DIRAMAZIONE DELL'ALLARME:

- 1) Mantieni la calma
- 2) Interrompi immediatamente ogni attività
- 3) Lascia tutto l'equipaggiamento (non preoccuparti di libri, abiti o altro)
- 4) Incolonnati dietro l'alunno apri-fila
- 5) Ricordati di non spingere, non gridare e non correre
- 6) Segui le vie di fuga indicate
- 7) Raggiungi la zona di raccolta assegnata
- 8) Mantieni la calma

NORME DI COMPORTAMENTO IN CASO DI TERREMOTO

Se ti trovi in un luogo chiuso:

- Mantieni la calma
- Non precipitarti fuori
- Resta in classe e riparati sotto il banco, sotto l'architrave della porta o vicino ai muri portanti
- Allontanati dalle finestre, porte con vetri, armadi, perchè cadendo potrebbero ferirti
- Se sei nei corridoi o nel vano delle scale, rientra nella tua classe o in quella più vicina
- Dopo il terremoto, all'ordine di evacuazione, abbandona l'edificio senza usare l'ascensore e ricongiungiti con gli altri compagni di classe nella zona di raccolta assegnata

Se sei all'aperto:

- Allontanati dall'edificio, dagli alberi, dai lampioni e dalle linee elettriche, perchè potrebbero cadere e ferirti
- Cerca un posto dove non hai nulla sopra di te; se non lo trovi cerca riparo sotto qualcosa di sicuro come una panchina
- Non avvicinarti ad animali spaventati

NORME DI COMPORTAMENTO IN CASO DI INCENDIO

- Se l'incendio si è sviluppato in classe esci subito chiudendo la porta
- Se l'incendio è fuori dalla tua classe ed il fumo rende chiudi bene la porta e cerca di sigillare le fessure con panni possibilmente bagnati
- Apri la finestra e, senza esporti troppo, chiedi soccorso
- Se il fumo non ti fa respirare filtra l'aria attraverso un fazzoletto, meglio se bagnato, e sdraiati sul pavimento (il fumo tende a salire verso l'alto)

AREA POLO DI VIA MAKALLE'

ISTITUTO "BLAISE PASCAL" CON PUNTI DI RACCOLTA

